

INFORME DE MONITOREO DE MEDIOS*

Fecha: 03/07/2024

Semananº 27

Coordinación de Vigilancia Epidemiológica

*Vigilancia basada en eventos de interés epidemiológico mediante el monitoreo de medios abiertos de comunicación locales y nacionales.

Reporte de eventos:

Amenaza	Tema	Medio	Fecha	Resumen	Liga	Prioridad	Verificación
Lluvias	Zona sur más afectada por lluvias	El Sol de Cuernavaca	03 julio 2024	Hasta el momento la zona sur de Morelos es la más afectada por el paso de las lluvias , ya que recientemente se desbordó el río Temembe en Puente de Ixtla, en el resto de municipios no hay afectaciones graves , informó Samuel Sotelo Salgado, secretario de gobierno. Sin embargo, las autoridades de seguridad se mantendrán pendientes de cualquier emergencia.	https://www.elsoldecuernavaca.com.mx/policia/zona-sur-de-morelos-es-la-mas-afectada-por-las-lluvias-12179828.html	Bajo	Ratificado
Social	Más de mil ambulantes en riesgo de desalojo	El Sol de Cuernavaca	02 julio 2024	Los últimos días de junio marcaron la fecha límite establecida por el ayuntamiento de Cuernavaca para que los comerciantes ambulantes se regularizaran y pagaran sus permisos . Aunque 650 comerciantes atendieron el llamado, mil más no lo hicieron y ahora están en riesgo de ser desalojados .	https://www.elsoldecuernavaca.com.mx/finanze/mas-de-mil-comerciantes-ambulantes-en-riesgo-de-desalojo-en-cuernavaca-12177830.html	Bajo	Ratificado
Biológico	Cuerpos de agua en Morelos al 25%	El Sol de Cuernavaca	03 julio 2024	La Comisión Estatal del Agua (Ceagua) informó que los 19 cuerpos de agua monitoreados en Morelos están, en promedio, al 25.21% de su capacidad .	https://www.elsoldecuernavaca.com.mx/local/cuerpos-de-agua-de-morelos-al-25.21-de-su-capacidad-12177157.html	Bajo	Ratificado
Social	Ambulantes sin regularizarse en Cuernavaca	Diario de Morelos	03 julio 2024	Por lo anterior, la autoridad municipal aseguró que en las próximas semanas se reactivarán operativos en contra de estos comercios, donde posiblemente se utilice la fuerza pública, debido al adeudo que tienen.	https://www.diariodemorelos.com/noticias/faltan-mil-comerciantes-ambulantes-por-regularizar-en-cuernavaca	Bajo	Ratificado
Lluvias	Morelos listo ante emergencias por lluvias, Secretario de Gobierno.	Diario de Morelos	03 julio 2024	El Gobierno del Estado está preparado para hacer frente a las emergencias que se pudieran presentar debido a las lluvias que se puedan registrar en los próximos días, informó Samuel Sotelo Salgado, secretario de Gobierno. Luego de las constantes precipitaciones pluviales que se han registrado en los últimos días y el pronóstico que se tiene es que continuarán las lluvias fuertes para Morelos, es que se están preparando para atender cualquier eventualidad.	https://www.diariodemorelos.com/noticias/preparado-morelos-ante-emergencias-por-lluvias	Bajo	Ratificado
Lluvias	Pronóstico de lluvias muy fuertes, CEPCM.	La Unión	03 julio 2024	Se esperan chubascos con lluvias puntuales muy fuertes y descargas eléctricas en las regiones norte, poniente, noreste, sur y sureste de Morelos.	https://www.launion.com.mx/morelos/avances/noticias/252941-se-esperan-chubascos-y-lluvias-puntuales-muy-fuertes-en-diversas-regiones-cepcm.html	Bajo	Ratificado
Social	Posible desaparición de clínica de atención especializada, SSM.	La Unión	03 julio 2024	Isidro Añorve Sánchez, representante de la comunidad de la diversidad, informó que hay inquietud entre las personas LGBTTTIQ+ ante la posible desaparición de la clínica de atención especializada de Servicios de Salud Morelos (SSM).	https://www.launion.com.mx/morelos/avances/noticias/252924-inquietud-ante-posible-desaparicion-de-clinica-de-atencion-especializada-de-ssm-isidro-anorve.html	Bajo	Ratificado



<http://ssm.gob.mx>



Servicios de Salud Morelos



@MorelosSalud

Callejón Borda N°3 Col. Centro C.P. 62000
Teléfono (777) 312 62 31 / 314 33 36 ext. 222

**Calle Gómez Azcárate No. 205, Col. Lomas de la Selva
C.P. 62270, Cuernavaca, Morelos. Tel.: 777 102 25 56**

Amenaza	Tema	Medio	Fecha	Resumen	Liga	Prioridad	Verificación
Violencia	Autodefensas en Cuernavaca	La Jornada	03 julio 2024	Son conocidos los casos de linchamiento en comunidades morelenses a lo largo de nuestra historia, muchos de ellos perpetrados recientemente, también las mantas que se han colocado en puntos de acceso a colonias populares en Cuernavaca y su zona conurbada, en las cuales se advierte a los delinquentes que serán linchados en caso de ser sorprendidos en flagrancia. Ahora al igual que ha sucedido en entidades como Michoacán o el vecino estado de Guerrero, han surgido grupos de autodefensas en Tlalnepantla y en los últimos días y ante la sorpresa generalizada, en la histórica comunidad de San María Ahuacatitlán perteneciente a Cuernavaca.	https://www.lajornada.com.mx/opinion/autodefensas-en-morelos/	Bajo	Ratificado
Lluvias	Temixco vigilante ante zonas de riesgo	La Jornada	03 julio 2024	Se informó también que, de manera constante y previamente se ha realizado el desazolve del sistema de desfogue para evitar taponamientos; las autoridades reiteraron su llamado a la ciudadanía a no tirar basura en las calles, en ríos o barrancas ya que llega a ser la principal causa por la cual se registran las inundaciones y a permanecer atentos de la información que difunda el Ayuntamiento.	https://www.lajornada.com.mx/municipios/temixco/proteccion-civil-de-temixco-mantiene-vigilancia-en-zonas-de-riesgo/	Bajo	Ratificado
Lluvias	Sin daños severos por lluvias, Secretario de Gobierno.	La Jornada	03 julio 2024	Tras las intensas lluvias que se registraron durante el lunes pasado, el secretario de Gobierno, Samuel Sotelo Salgado aseguró que hasta el momento no se reportaron mayores daños a causa de las lluvias, provocadas por la depresión tropical «Chris».	https://www.lajornada.com.mx/seguridad-y-justicia/aun-no-hay-danos-severos-por-lluvias-samuel-sotelo/	Bajo	Ratificado
Social	Operación ilegal de bares.	La Jornada	03 julio 2024	El alcalde de Cuernavaca, José Luis Urióstegui, lamentó el ataque armado que costó la vida a dos personas y heridas a otras dos en un bar de la colonia Antonio Barona la madrugada de este martes; "nosotros hemos procurado que los negocios no abran en las madrugadas, pero al romper la norma generan riesgos para los asistentes", advirtió.	https://www.lajornada.com.mx/seguridad-y-justicia/operacion-ilegal-de-bares-genera-riesgo-a-la-ciudadania-uriostegui/	Bajo	Ratificado



<http://ssm.gob.mx>



Servicios de Salud Morelos



@MorelosSalud

Callejón Borda N°3 Col. Centro C.P. 62000
Teléfono (777) 312 62 31 / 314 33 36 ext. 222

**Calle Gómez Azcárate No. 205, Col. Lomas de la Selva
C.P. 62270, Cuernavaca, Morelos. Tel.: 777 102 25 56**

INFORME DE RIESGOS METEOROLÓGICOS

Fecha: 03/07/2024

Semananº 27

Coordinación de Vigilancia Epidemiológica

Fuente: Servicio Meteorológico Nacional de México, CONAGUA. <https://proteccioncivil.morelos.gob.mx/>

SE PREVEN LLUVIAS PUNTUALES INTENSAS CON DESCARGAS ELÉCTRICAS Y POSIBLE CAÍDA DE GRANIZO EN CHIHUAHUA, NAYARIT, JALISCO, COLIMA, MICHOACÁN, GUERRERO, OAXACA Y CHIAPAS

Para hoy, una **zona de baja presión con probabilidad de desarrollo ciclónico** se ubica frente a las costas del Pacífico Central Mexicano e interaccionará con **inestabilidad en niveles altos de la atmósfera**, lo que originará lluvias puntuales intensas acompañadas de descargas eléctricas Jalisco; y de igual intensidad con rachas fuertes de viento y oleaje elevado en Guerrero, Michoacán y Colima, además de posible formación de **trombas marinas** en sus costas. A su vez, la **onda tropical No. 7** localizada frente a la costa de Quintana Roo, avanzará sobre el sureste del país y en interacción con el **ingreso de humedad** del Mar Caribe, ocasionará lluvias puntuales intensas en Chiapas y Oaxaca; puntuales muy fuertes en el sur de Veracruz y puntuales fuertes en Tabasco, así como lluvias con chubascos en Campeche, Yucatán y Quintana Roo, todas con descargas eléctricas. Por otra parte, un **canal de baja presión** que se extenderá desde el occidente de la Mesa del Norte hasta el centro del país, en combinación con **inestabilidad en niveles altos de la atmósfera** y con el **ingreso de humedad** del Océano Pacífico y Golfo de México, generarán lluvias aisladas e intervalos de chubascos en el noreste; lluvias puntuales fuertes a muy fuertes en el norte y centro del territorio, incluido el Valle de México; y lluvias puntuales intensas en Chihuahua. A su vez, la entrada de humedad del Océano Pacífico favorecida por otro **canal de baja presión** en el noroeste de México, ocasionará lluvias puntuales intensas en Nayarit; puntuales muy fuertes en Sinaloa y Sonora y lluvias aisladas en zonas de Baja California y Baja California Sur. Finalmente, continuará el ambiente vespertino cálido a caluroso en la mayor parte del territorio nacional, con temperaturas máximas muy calurosas superiores a 40 °C en zonas de Baja California, Sonora, Chihuahua y Coahuila.

Para información sobre la **depresión tropical Chris** y el **huracán Beryl** en el Océano Atlántico, consultar: <https://smn.conagua.gob.mx/es/pronosticos/aviso/aviso-de-ciclón-tropical-en-el-oceano-atlantico>

Lluvias muy fuertes con puntuales intensas (50 a 75 mm):

Puebla, Tlaxcala, **Morelos**, Estado de México, Ciudad de México.

Temperaturas mínimas 0-5 °C:

Guerrero, Oaxaca, Chiapas.

Pronóstico en región Mesa Central:

Cielo medio nublado a nublado durante el día, con lluvias puntuales muy fuertes en Guanajuato, y **puntuales fuertes** Querétaro, Hidalgo, Puebla, Tlaxcala y **Morelos**, acompañadas con descargas eléctricas, rachas fuertes de viento y posible caída de granizo; las cuales podrían reducir la visibilidad, ocasionar inundaciones, deslaves y encharcamientos, así como incrementar los niveles de ríos y arroyos. Ambiente fresco por la mañana, con bancos de niebla en zonas altas. Durante la tarde, ambiente templado a cálido. Viento del este y noreste de 10 a 25 km/h en la región, con rachas de 40 a 60 km/h en Guanajuato y Puebla, y rachas de 30 a 50 km/h en Querétaro e Hidalgo.

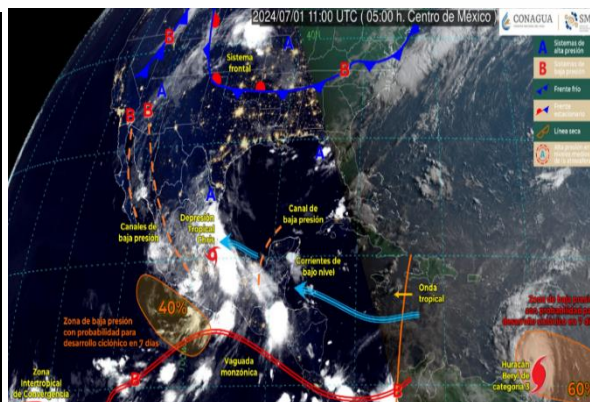

Recomendaciones de Protección Civil

LLUVIAS ALTAS E INUNDACIONES:

- Localiza los lugares altos y las rutas por donde puedas llegar a los refugios temporales. Infórmate a través de los medios de comunicación y redes sociales oficiales de los avisos o pronósticos de lluvias.
- Obedece las recomendaciones de las unidades de Protección Civil.
- No invadas las zonas cercanas a los ríos.
- Evita cruzar puentes cuando el nivel del río lo alcance.
- Si habitas en cañadas o laderas muy inclinadas, evita acercarte al río, ya que éste puede arrastrar piedras, lodo, troncos de árboles y otros escombros que pueden causarte daño.
- Práctica con tiempo una evacuación pronta, hacia la zona más segura, alta y cercana. Evita caminar en zonas inundadas.
- Evita cruzar cualquier río en vehículo o caminando, y mantente lejos de la corriente.

Nivel de moderado

Existe riesgo meteorológico para la población en general.

Los riesgos se presentan debido a lluvias intensas y prolongadas, que se acumulan en zonas bajas con drenaje deficiente, por las pendientes que son reducidas o por arroyos azolvados. Este tipo de inundaciones se presentan por la topografía del terreno, a que los suelos son impermeables (no permiten la infiltración al suelo) y porque se rebasa la capacidad de conducción de las corrientes de agua, barrancas y apantles. Debido al gran número de barrancas en la Región, existen riesgos de inundación ocasionados por el desbordamiento de las mismas.



<http://ssm.gob.mx>



Servicios de Salud Morelos



@MorelosSalud

Callejón Borda N°3 Col. Centro C.P. 62000
Teléfono (777) 312 62 31 / 314 33 36 ext. 222

**Calle Gómez Azcárate No. 205, Col. Lomas de la Selva
C.P. 62270, Cuernavaca, Morelos. Tel.: 777 102 25 56**

INFORME DE MONITOREO VOLCÁNICO Y SISMOLÓGICO

Fecha: 03/07/2024

Semanan°27

Coordinación de Vigilancia Epidemiológica

Fuente: Servicio Sismológico Nacional, UNAM. / Centro nacional de Prevención de Desastres (CENAPRED)-SEGOB, SENEAM-SCT y NOAA.

En las últimas 24 horas, mediante los sistemas de **monitoreo del volcán Popocatepetl**, se detectaron **27 exhalaciones**, acompañadas de vapor de agua, gases volcánicos y ligeras cantidades de ceniza. Además se identificaron **86 minutos de temblor** de muy baja amplitud. Durante la mañana y **hasta el momento de este reporte no se tiene visibilidad hacia el cráter del volcán** debido a las condiciones de nubosidad en la zona, sin embargo, **cualquier emisión se mantendrá en dirección oeste noroeste debido a la dirección de los vientos**.

NIVEL DE ALERTA		AMARILLO-FASE 2	RECOMENDACIONES PARA LA FASE AMARILLO FASE 2
		<p>El volcán presenta incremento en su actividad, con explosiones esporádicas:</p> <ul style="list-style-type: none"> Pluma continúa de vapor de agua y gas. Caída de ceniza leves a moderadas en poblaciones cercanas. Lanzamiento de fragmentos incandescentes y posibilidad de flujos piroclásticos de corto alcance asociado a las explosiones. Crecimiento y destrucción de domos de lava. Flujos de lodo o escombros de corto alcance. 	<ol style="list-style-type: none"> Continuar con el radio de seguridad de 12 km, por lo que la permanencia en esa área no está permitida. Controlar el tránsito entre Santiago Xalitizintla y San Pedro Nexapa, vía Paso de Cortés. A las autoridades de Protección Civil, mantener sus procedimientos preventivos, de acuerdo con sus planes operativos. A la población se le recomienda eleva la atención a los avisos de las autoridades de su localidad y se exhorta a no acercarse al volcán, y mucho menos al cráter. Mantenerse fuera de cañadas ante posibles flujos de lodo, principalmente en temporada de lluvias.

PRONOSTICO DE CAIDA DE CENIZA

En caso de una exhalación de ceniza volcánica, el pronóstico de trayectoria hacia el oeste y oeste-noroeste, cambiando al oeste-noroeste (simulando exhalación cada hora en las próximas 6 horas), a su paso por la zona sureste, centro, oeste y noroeste del Estado de México; **zona nor-noreste y nor-noroeste del estado de Morelos**; zona sureste, sur, suroeste y oeste de la Ciudad de México y zona noreste y centro-norte del estado de Michoacán, para las **primeras 12 horas de pronóstico** (de las 14:00 a las 02:00 hora local). Posteriormente, para las **últimas 12 horas de pronóstico** (de las 02:00 a las 14:00 hora local del día siguiente), las trayectorias continuarían sobre la zona noroeste del Estado de México; zona noreste, norte, centro-norte, oeste-noroeste y noroeste del estado de Michoacán; zona sureste, sur, suroeste y oeste-suroeste del estado de Guanajuato y zona este, centro, centro-norte y noreste del estado de Jalisco.

SIN REPORTE DE POBLACION AFECTADA AL MOMENTO DE ESTE INFORME

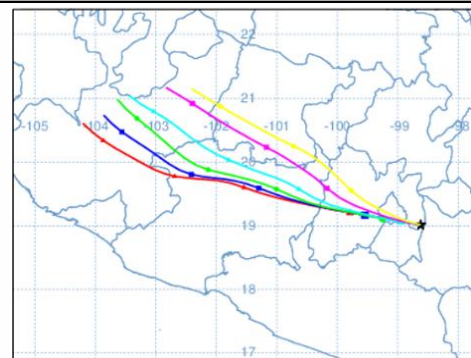

SISMOS	<p>Se registró sismo de magnitud de 4.0 grados Richter, a las 00:53:21 hrs con localización del epicentro a 134 km al suroeste de Pijijiapan, Chis.</p> <p>NO PERCIBIDO EN EL ESTADO DE MORELOS.</p>	
	<p>REPORTE DE DAÑOS A LA POBLACION</p> <p>PROTECCIÓN CIVIL</p> <p>Sin reporte de daños a la población ni a la infraestructura en salud.</p>	



<http://ssm.gob.mx>



Servicios de Salud Morelos



@MorelosSalud

Callejón Borda N°3 Col. Centro C.P. 62000
Teléfono (777) 312 62 31 / 314 33 36 ext. 222

**Calle Gómez Azcárate No. 205, Col. Lomas de la Selva
C.P. 62270, Cuernavaca, Morelos. Tel.: 777 102 25 56**

INFORME DE MONITOREO DE TEMPERATURAS Y CALIDAD DEL AIRE

Fecha: 03/07/2024

Semana N°27

Coordinación de Vigilancia Epidemiológica

Fuente: Comisión Estatal de Agua (CEAGUA)



PRONOSTICO DE TEMPERATURAS POR MUNICIPIO

Municipio	Min.	Max.	Municipio	Min.	Max.
Amacuzac	18°	29°	Tepalcingo	17°	25°
Cuautla	17°	23°	Ayala	17°	25°
Jiutepec	16°	25°	Huitzilac	12°	18°
Temixco	19°	25°	Tepoztlán	15°	24°
Tlaltizapan	18°	25°	Zacualpan	16°	23°
Axochiapan	17°	26°	Tlalquitenango	18°	30°
Cuernavaca	15°	24°	Puente de Ixtla	17°	29°
Jojutla	18°	30°			

TEMPERATURAS MÁXIMAS Y MÍNIMAS, ULTIMAS 24 HRS

Mínimas

Huitzilac 12° 18°

Tetela del Volcán 12° 22°

Totolapan 13° 23°

Ocuituco 13° 24°

Máximas

Tlaquitenango 18° 30°

Jojutla 18° 30°

Axochiapan 17° 26°

Zacatepec 19° 30°



CALIDAD DEL AIRE

ÍNDICE AIRE Y SALUD

NIVEL DE RIESGO ASOCIADO

RECOMENDACIONES

GRUPOS SENSIBLES

PARA TODA LA POBLACIÓN

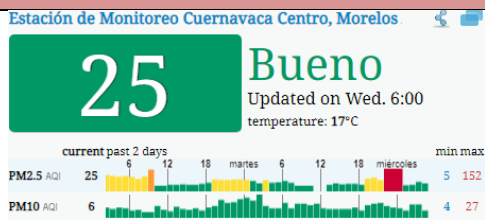

Bajo

Se considera que el riesgo es mínimo.

Disfruta las actividades al aire libre.



<http://ssm.gob.mx>



Servicios de Salud Morelos



@MorelosSalud

Callejón Borda N°3 Col. Centro C.P. 62000
Teléfono (777) 312 62 31 / 314 33 36 ext. 222

**Calle Gómez Azcárate No. 205, Col. Lomas de la Selva
C.P. 62270, Cuernavaca, Morelos. Tel.: 777 102 25 56**

INFORME DE MONITOREO EPIDEMIOLÓGICO

Fecha: 03/07/2024

Semananº 27

Coordinación de Vigilancia Epidemiológica

Fuente: Jurisdicciones Sanitarias del estado de Morelos.

JURISDICCION SANITARIA I:

- ☞ AL MOMENTO DE ESTE REPORTE Y COMO PARTE DEL SEGUIMIENTO A LOS CASOS DE IMPORTANCIA EPIDEMIOLOGICA **LA UIES ESTATAL NO HA RECIBIDO INFORME DE EVENTOS EXTRAORDINARIOS DE NOTIFICACION INMEDIATA** POR PARTE DE LA JURISDICCION SANITARIA DE:
- **TEMPERATURAS NATURALES EXTREMAS**

JURISDICCION SANITARIA II:

- ☞ AL MOMENTO DE ESTE REPORTE Y COMO PARTE DEL SEGUIMIENTO A LOS CASOS DE IMPORTANCIA EPIDEMIOLOGICA **LA UIES ESTATAL NO HA RECIBIDO INFORME DE EVENTOS EXTRAORDINARIOS DE NOTIFICACION INMEDIATA** POR PARTE DE LA JURISDICCION SANITARIA DE:
- **TEMPERATURAS NATURALES EXTREMAS**

JURISDICCION SANITARIA III:

- ☞ AL MOMENTO DE ESTE REPORTE Y COMO PARTE DEL SEGUIMIENTO A LOS CASOS DE IMPORTANCIA EPIDEMIOLOGICA **LA UIES ESTATAL NO HA RECIBIDO INFORME DE EVENTOS EXTRAORDINARIOS DE NOTIFICACION INMEDIATA** POR PARTE DE LA JURISDICCION SANITARIA DE:
- **TEMPERATURAS NATURALES EXTREMAS**



<http://ssm.gob.mx>



Servicios de Salud Morelos



@MorelosSalud

Callejón Borda N°3 Col. Centro C.P. 62000
Teléfono (777) 312 62 31 / 314 33 36 ext. 222

**Calle Gómez Azcárate No. 205, Col. Lomas de la Selva
C.P. 62270, Cuernavaca, Morelos. Tel.: 777 102 25 56**